Run VLCT Cal/Diags

VLCT Cal/Diags 数据有效期限：90 Days（超过 90 天未 Run full- Cal/Diags 无法加载测试程序）

1. Run full-Cal/Digs （PM 总计 27 项，分为 2 段校准：1“需要 lock CalBd”；2 “unlock 并且移除 CalBd”）

1.1 开启 TUI

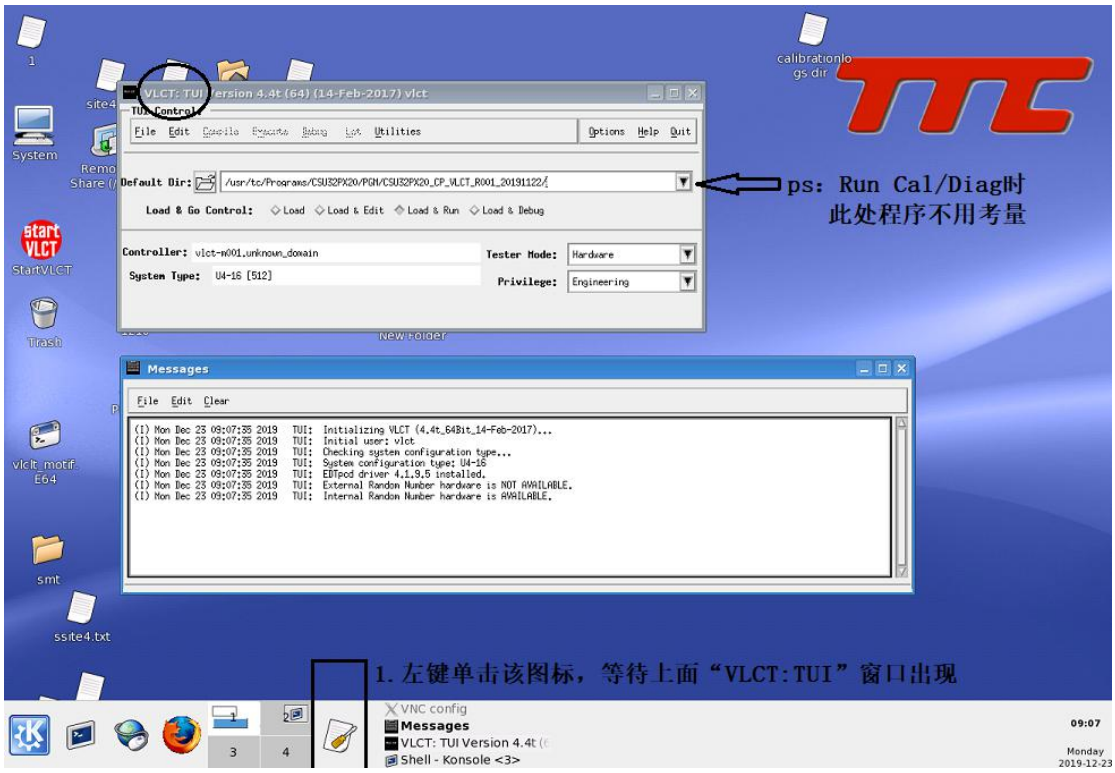

1.2 Utilities->Cal/Diag->Auto...

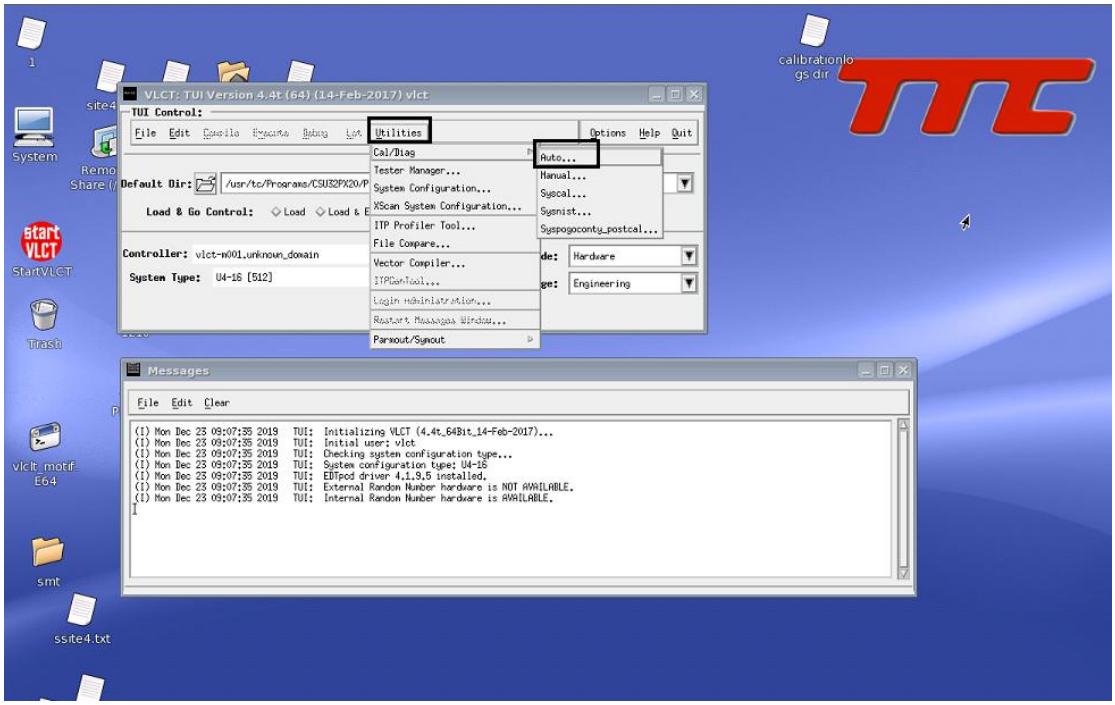

1.3 下图是 Autocal 的主界面，也是 check 校准期限还是多少天过期的窗口。

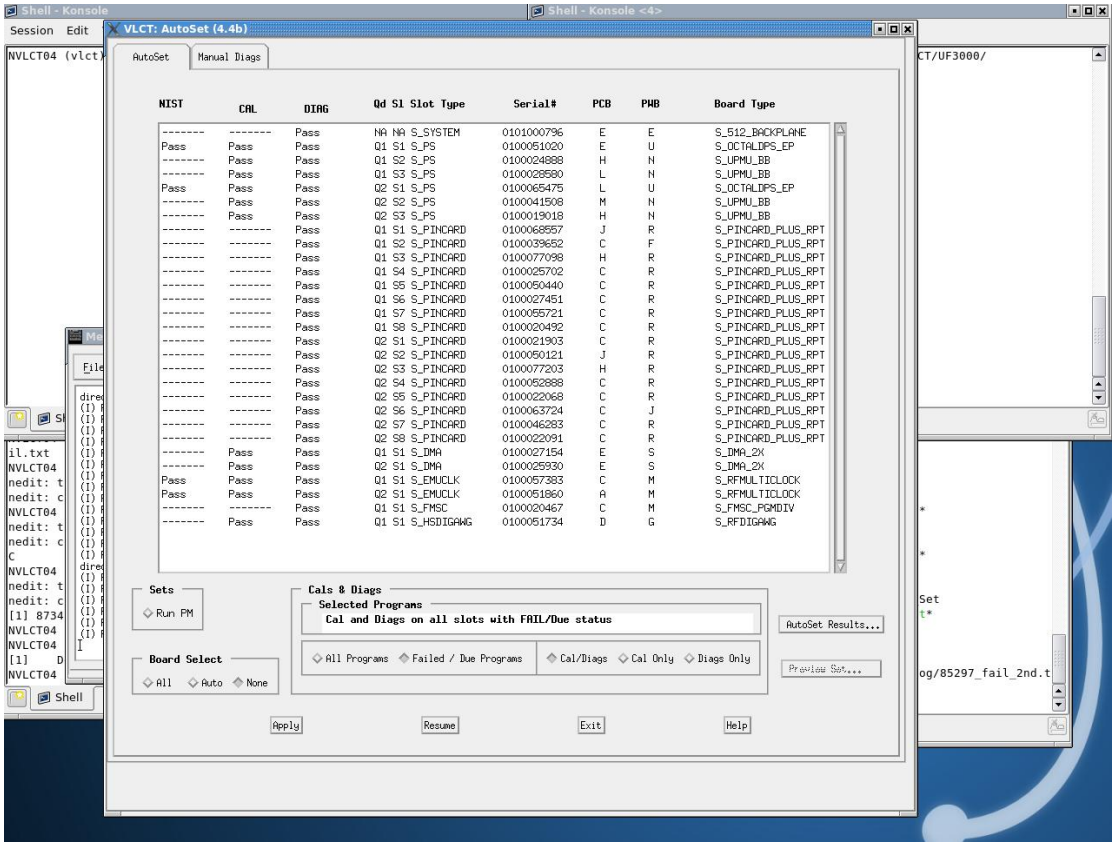

1.4 在此我们讨论的是 run full-Cal/Diag，因此只**需要安装并 lock 12inch CalBd 在测试头端，点击上图的 Run PM 即可**(当 Run PM 前边的 4 边形灰色表示选中，此时所有板卡被自动选中）

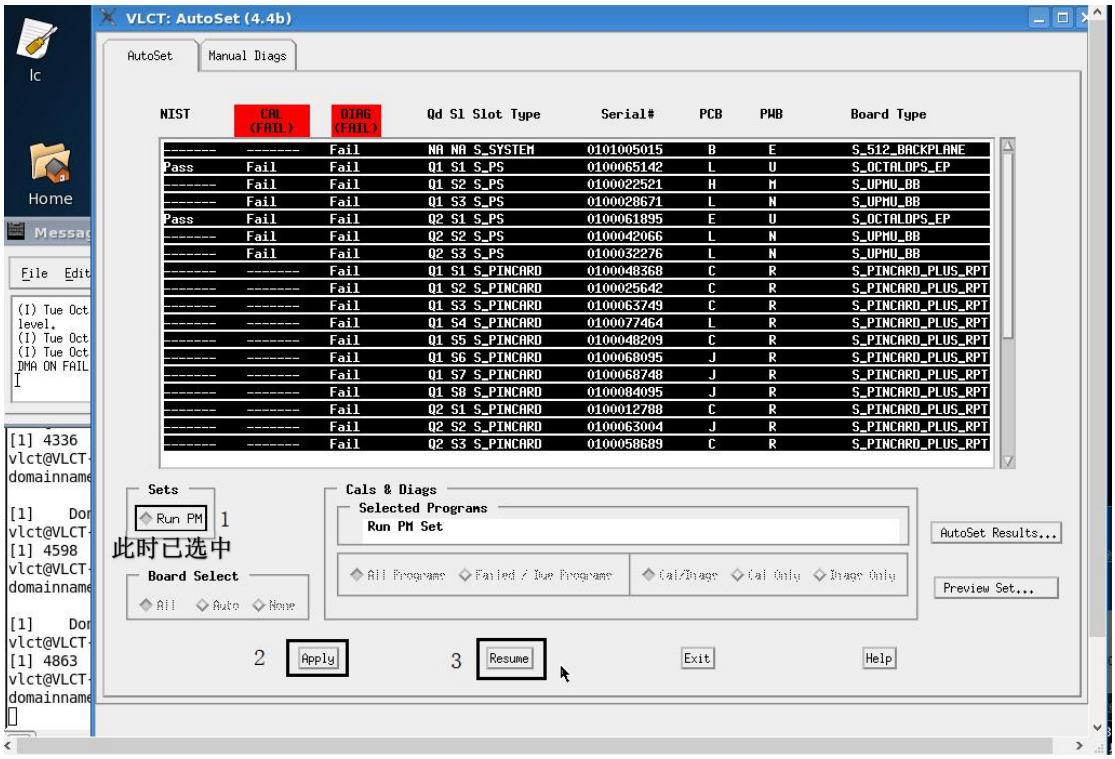

1.5 此时测试机已经 Run PM 了，1.4 图的 Autoset 主窗口将会自动关闭，继而弹出 Diag_set_results 窗口展示校准的 item 和结果。如果遇到 fail 也是先将此次 PM 进行下去，最后处理 fail 项目即可）

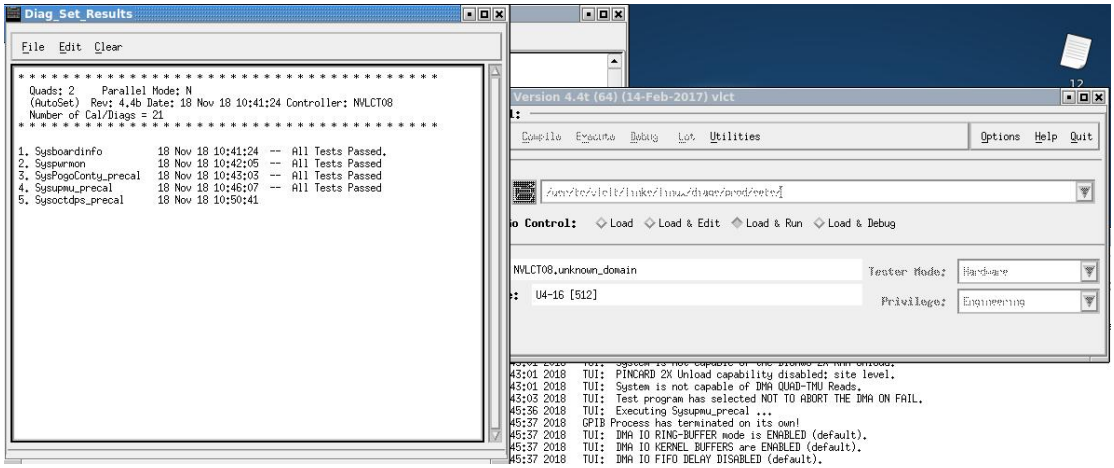

1.6 每隔 10 分钟左右关注是否有新的窗口弹出警告或者报错中断（顺利情况下 PMcal 耗时 2H）

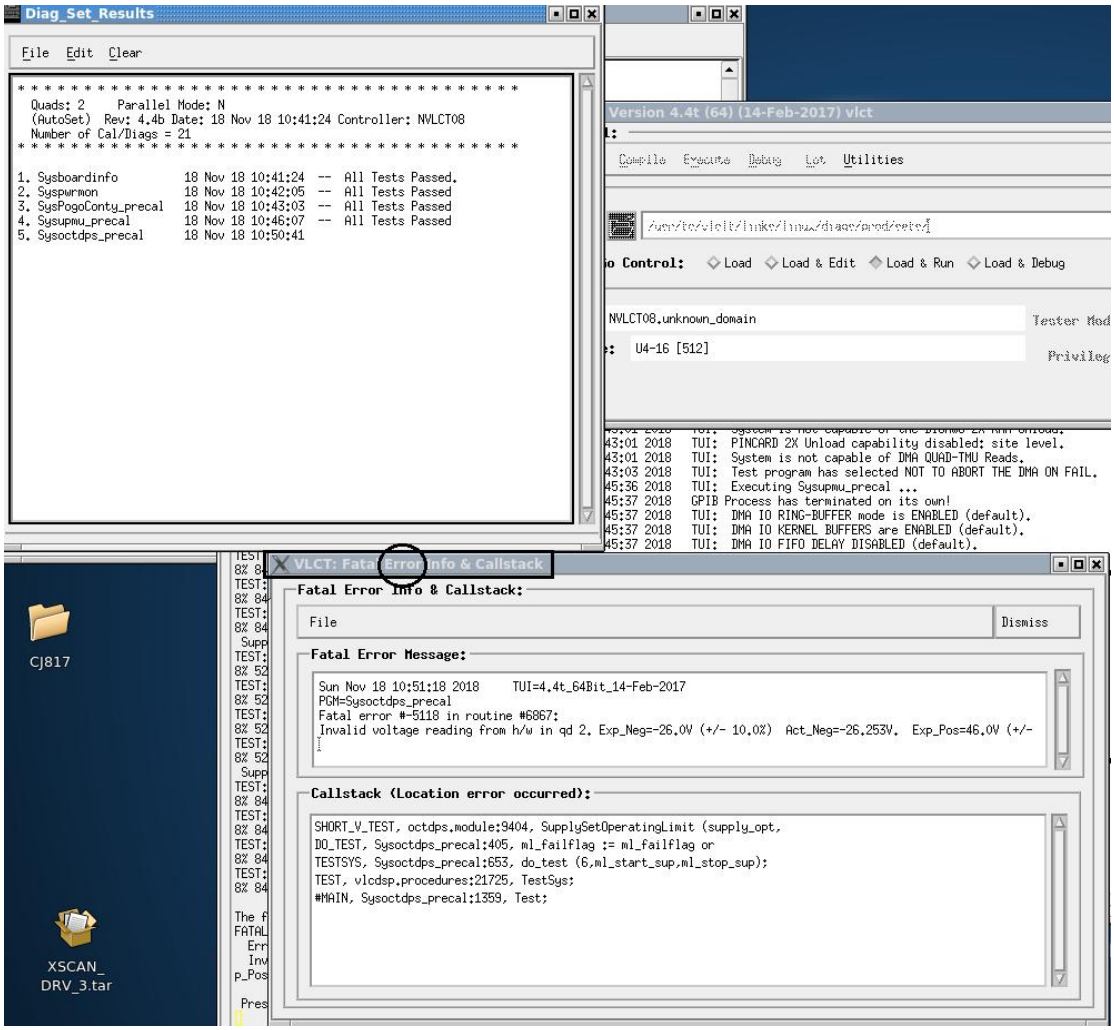

如果发生报错，请联系对应的 Service Engineer 确认。

1.7 在没有 error 窗口弹出的情况下，第一阶段运行窗口在 1H 后，会提示去掉 CalBd，如下图；操作步骤:先 unlock CalBd，再移除 CalBd，最后点击弹出窗口的 OK.

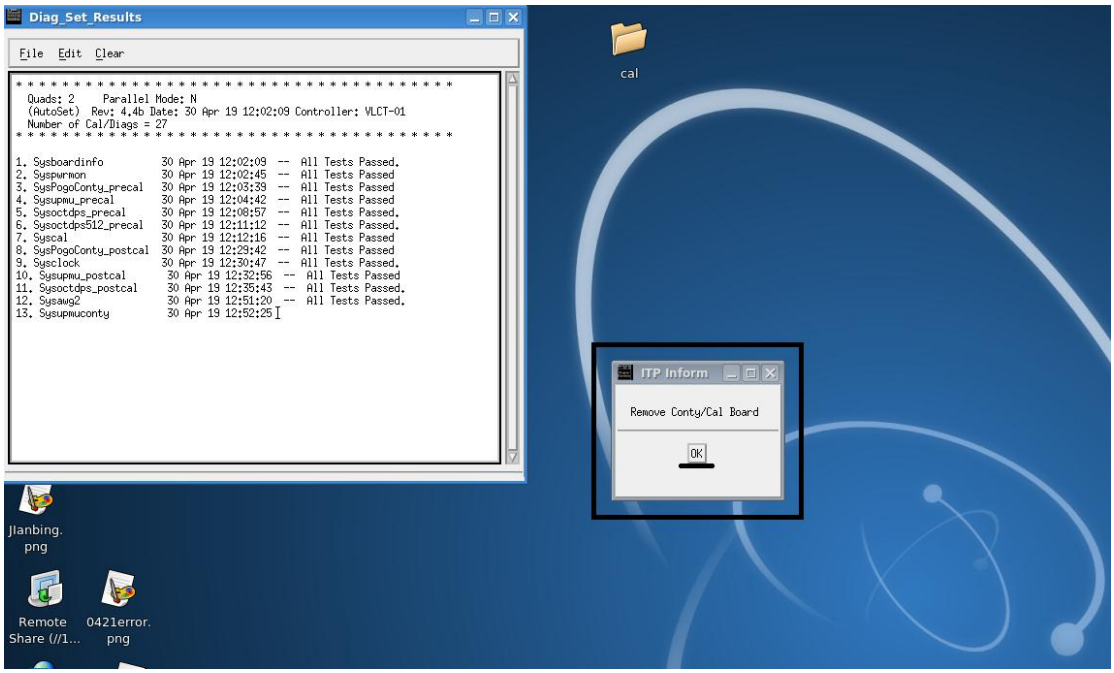

1.8 第二阶段运行 1H 左右，Run PM 的 27 项将会结束。

1.8.1-a 如果完全 PASS，将会显示下面的画面.

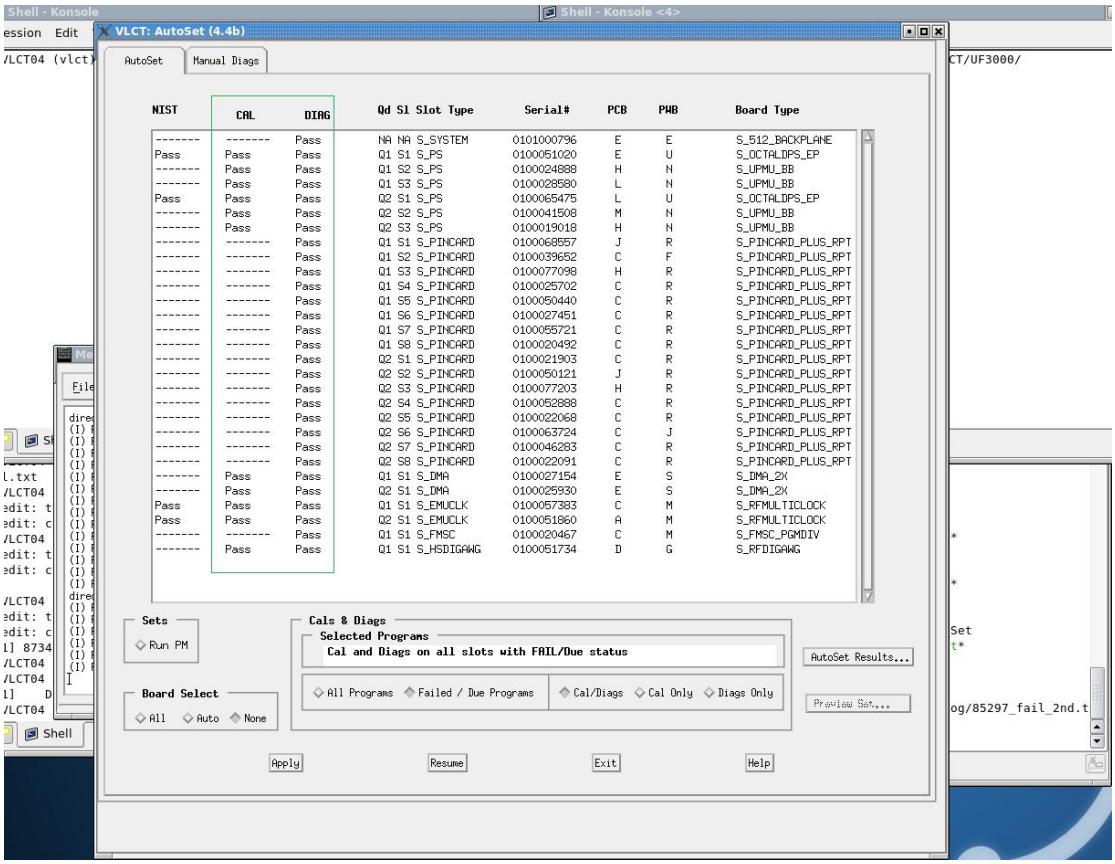

-b 此时只需要点击 Exit 即可，完成 Run PM 完成。根据厂内规范，跟新校准标签责任人、更新表单到系统、还机给制造/生产/产线。

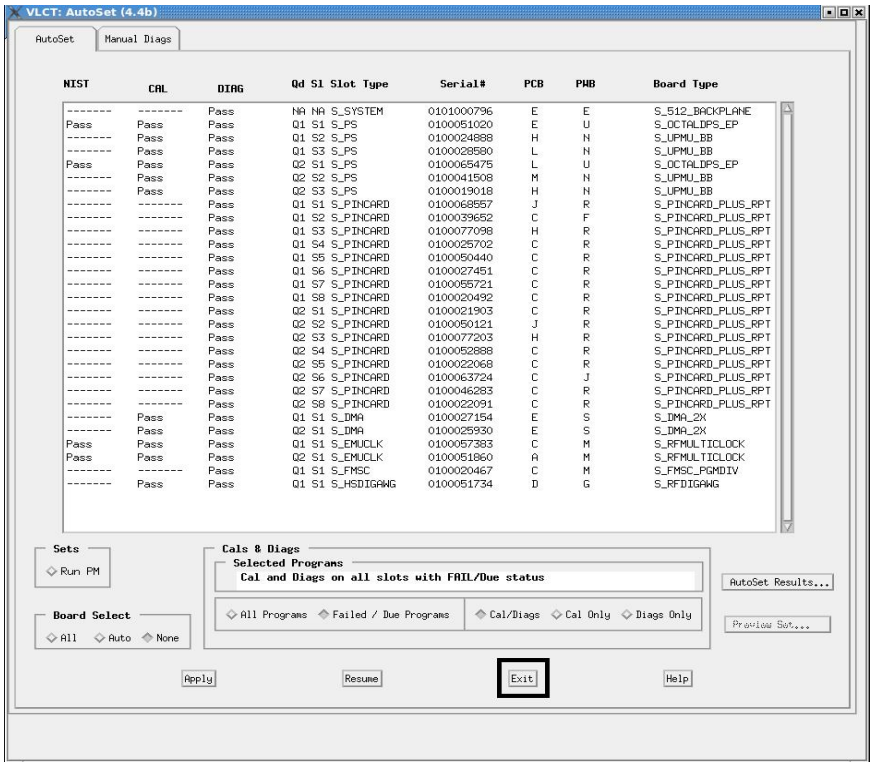

1.8.2 -a 同时，测试机的电路板卡都有发生 fail 的可能，这也是 RunCal/Diag 的目的。

如果从 1.1-1.7 顺利结束，但是有板卡 fail，它会显示类似下图的界面（黑色 highlight 的信息为 fail 板卡）

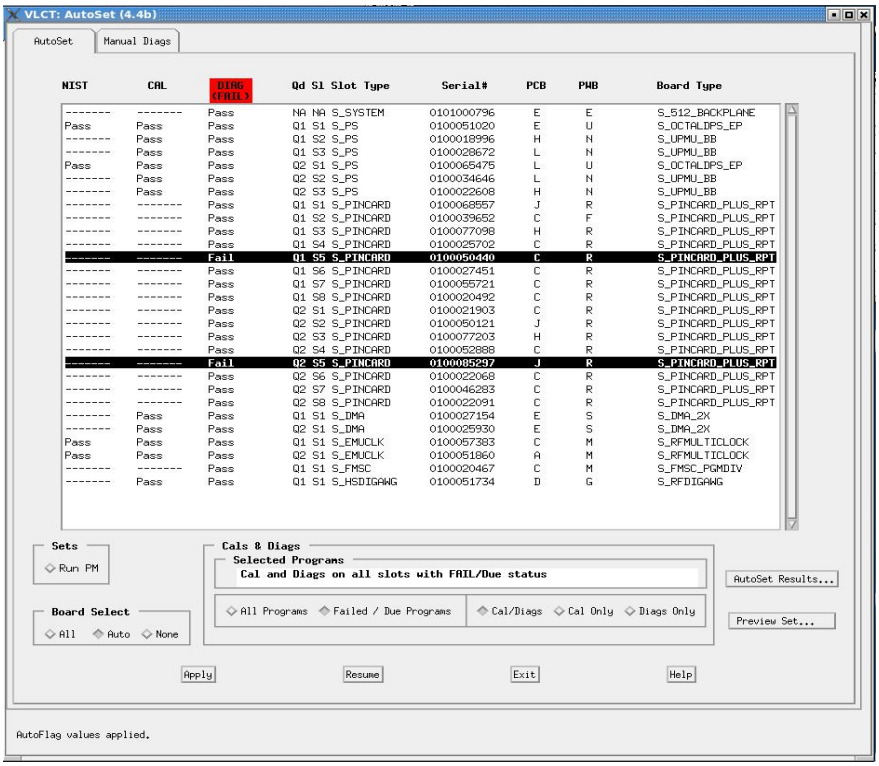

b 在接触 VLCT 初期请将”/usr/vs/result/vlclt/机台名称/diags/Autoset_1”文件的内容提供给 service 获取意见！

b1 基本的思路是从 fail item name（来源 Autoset_1 文件）获取信息判定 fail 项目是 pin issue 还是板卡 issue;

b2 有些测试工作需由几块/种测试板卡共同完成，因此有时候 fail 结果显示有几块 fail，但是实际上是某一块板卡导致的，此时需要根据 fail itme name 的对应 log 来确定;

b3 在 b1 和 b2 的判定以后，对应采取动作，“接着”“补充” Autoset_1 提到 fail 的 Item;

b4 再次来到 Autocal 主界面（1.1-1.3），**Lock CalBd，选择 Auto->Apply->Resume:**

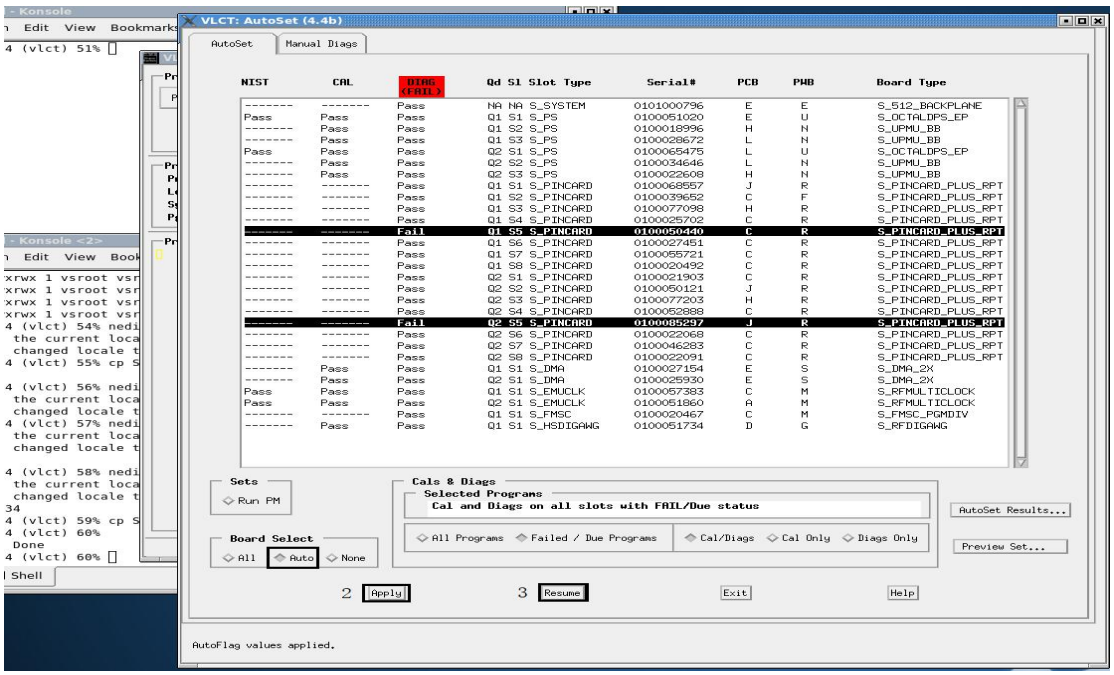

c. 从上图开始测试机已经开始 Auto cal 了，补 Cal fail 的项目。

上图的 Autoset 主窗口将会自动关闭，继而弹出 Diag_set_results 窗口展示校准的 item 和结果。测试机的反应会重复 1.6-1.8 一样的窗口显示和信息存储。

d. 如果结果 PASS: 参照”1.8.1-a”说明；

如果结果 Fail：也是先将此次 Auto cal 进行下去，最后处理 fail 项目即可，也就是根据 fail log 做动作再次 Autocal。

2.以下再次介绍下 Autocal/Autoset 界面组成。

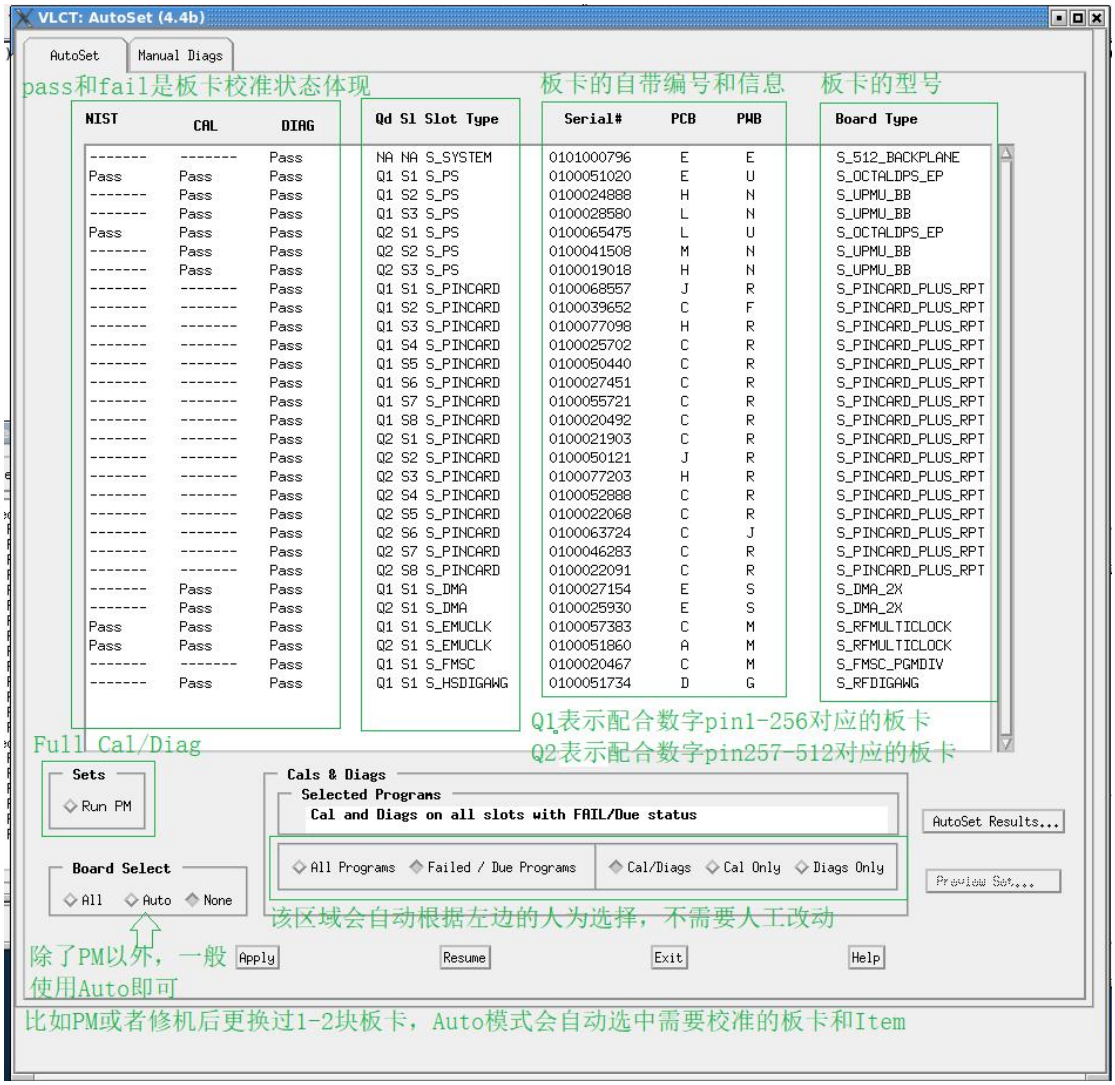

3.初接触时常遇到的小问题

3.1 关闭窗口顺序不对

- a a1：Run PM/Autocal 结束后

a2：或者遇到 Fail 需要做更换板卡时：需要完全退出 TUI->测试头断电->交换同类型 PASS/FAIL 验证->更换 Fail Part.

a3：厂务通知停电或者需要关电移动机台：需要完全退出 TUI->测试头断电->机柜断电-

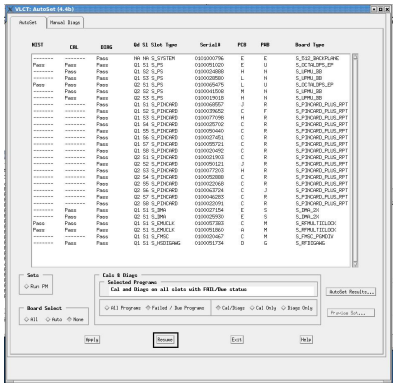

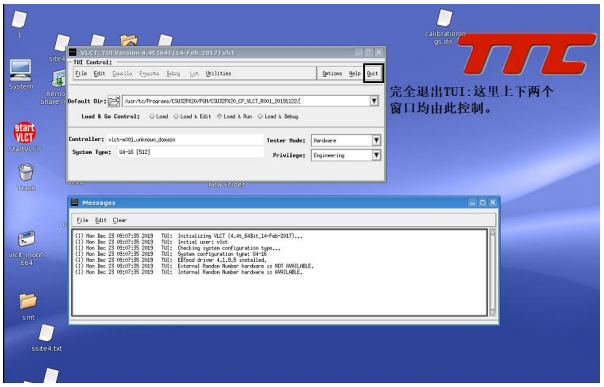
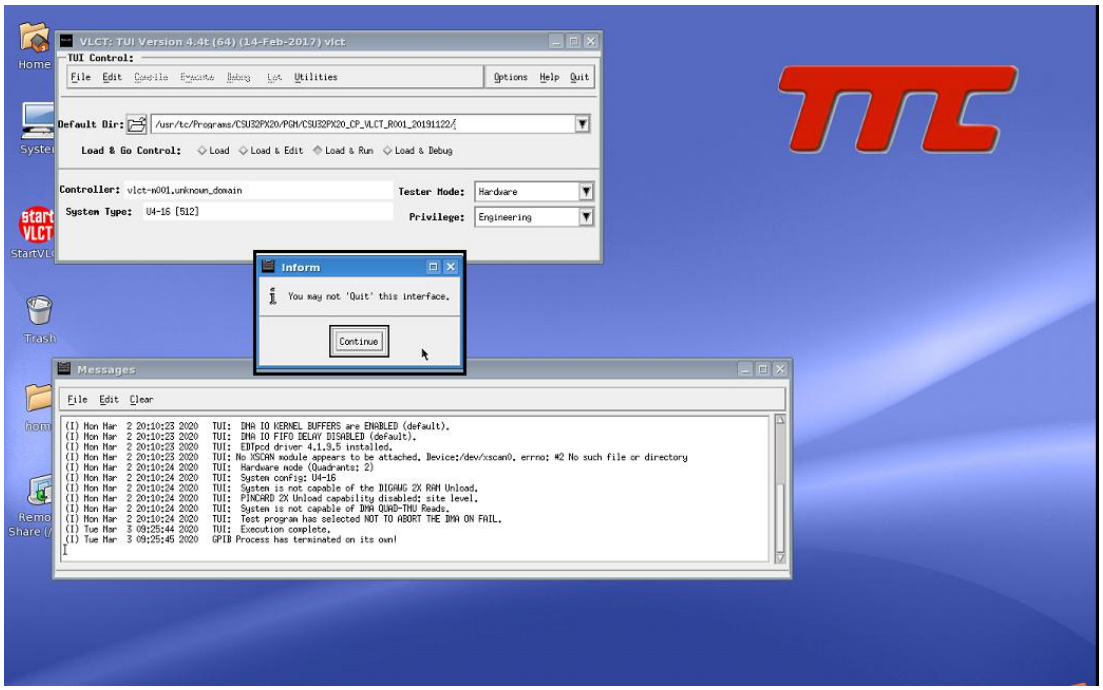
-ax 关闭顺序不对的时候，将弹出提示框:点击 Continue->再按正确顺序关闭窗口